

Hernández
1273
Pueblo Libre





FLATS & DÚPLEX

ILUMINACIÓN / DISTRIBUCIÓN / AMPLITUD



En lanzamiento



Desde
43 M²

Hasta
70 M²

*Las imágenes mostradas son referenciales y pueden presentar modificaciones en el transcurso del proyecto. Su único objetivo es mostrar una caracterización general del proyecto y no constituye necesariamente una representación exacta de la realidad. (Las imágenes mostradas son propiedad de RB Arquitectura y Construcción).

VIVE RODEADO DE **HERMOSOS PARQUES** Y EN UNA ZONA CÉNTRICA



**Un moderno edificio
con espacios
funcionales, excelente
distribución e
iluminación natural.**

- 1 PARQUE SANTA ISABEL
- 2 PARQUE COLMENARES
- 3 PARDOS CHICKEN
- 4 TIENDAS TAMBO
- 5 LABORATORIO ROE
- 6 UNIVERSIDAD FEDERICO VILLARREAL
- 7 CAMPO DEPORTIVO ANDRÉS BELLO
- 8 PARROQUIA NUESTRA SEÑORA DE LA CARIDAD
- 9 CHEVY GYM

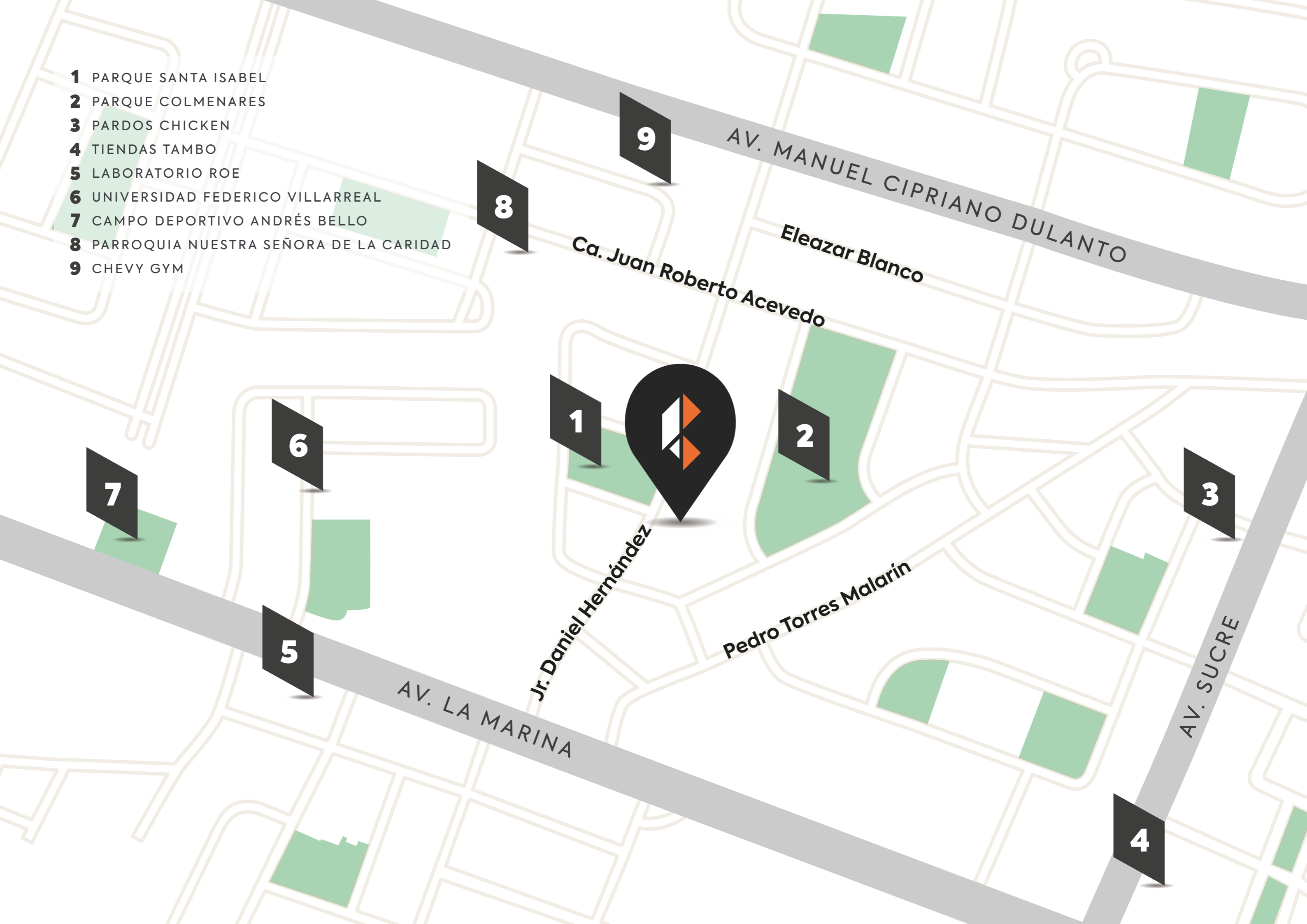

9

8

1

2

3

6

7

5

4

ÁREAS COMUNES



LOBBY

INTERIOR DE DEPARTAMENTO



SALA

INTERIOR DE DEPARTAMENTO



COMEDOR - COCINA

INTERIOR DE DEPARTAMENTO



DORMITORIO PRINCIPAL

INTERIOR DE DEPARTAMENTO



SALA DE ESTAR

INTERIOR DE

DEPARTAMENTO



BAÑO

 **Hernández**
1273
Pueblo Libre

DEPAS CON **ESPACIO** **PARA TODOS**

ILUMINACIÓN / DISTRIBUCIÓN / AMPLITUD



FLAT 101



🏠 ÁREA: **66 M²**
DORMITORIOS: **2**
BAÑOS: **2**

JR. HERNANDEZ

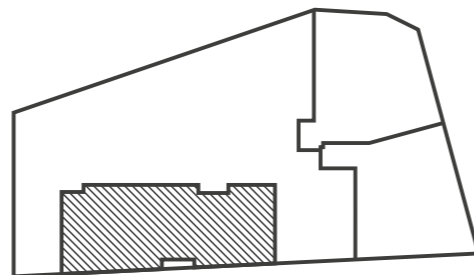

*Las imágenes mostradas son referenciales y pueden presentar modificaciones en el transcurso del proyecto. Su único objetivo es mostrar una caracterización general del proyecto y no constituye necesariamente una representación exacta de la realidad. (Las imágenes mostradas son propiedad de RB Arquitectura y Construcción).

FLAT 01



JR. HERNANDEZ

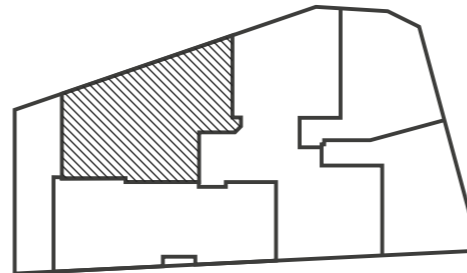

ÁREA: **69 M²**
DORMITORIOS: **2**
BAÑOS: **2**

*Las imágenes mostradas son referenciales y pueden presentar modificaciones en el transcurso del proyecto. Su único objetivo es mostrar una caracterización general del proyecto y no constituye necesariamente una representación exacta de la realidad. (Las imágenes mostradas son propiedad de RB Arquitectura y Construcción).

FLAT 02



ÁREA: **70 M²**
DORMITORIOS: **2**
BAÑOS: **2**

JR. HERNANDEZ

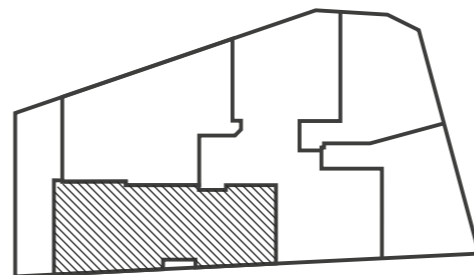

*Las imágenes mostradas son referenciales y pueden presentar modificaciones en el transcurso del proyecto. Su único objetivo es mostrar una caracterización general del proyecto y no constituye necesariamente una representación exacta de la realidad. (Las imágenes mostradas son propiedad de RB Arquitectura y Construcción).

FLAT 03



JR. HERNANDEZ

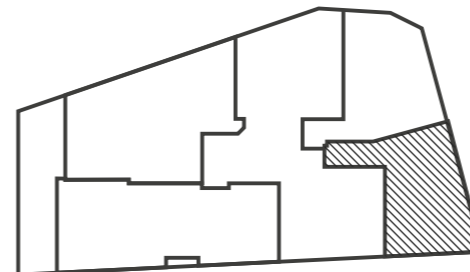

ÁREA: **43 M²**
DORMITORIOS: **1**
BAÑOS: **1**

*Las imágenes mostradas son referenciales y pueden presentar modificaciones en el transcurso del proyecto. Su único objetivo es mostrar una caracterización general del proyecto y no constituye necesariamente una representación exacta de la realidad. (Las imágenes mostradas son propiedad de RB Arquitectura y Construcción).

FLAT 04



JR. HERNANDEZ

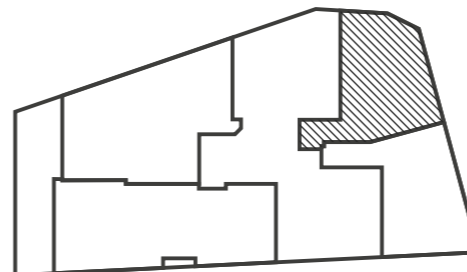

ÁREA: **46 M²**
DORMITORIOS: **1**
BAÑOS: **1**

*Las imágenes mostradas son referenciales y pueden presentar modificaciones en el transcurso del proyecto. Su único objetivo es mostrar una caracterización general del proyecto y no constituye necesariamente una representación exacta de la realidad. (Las imágenes mostradas son propiedad de RB Arquitectura y Construcción).

DÚPLEX 701



ÁREA TECHADA: **102 M²**
ÁREA LIBRE: **36 M²**
DORMITORIOS: **3**
BAÑOS: **3**

JR. HERNANDEZ

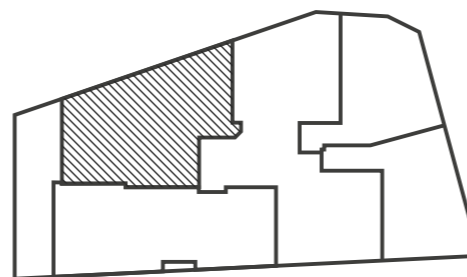

*Las imágenes mostradas son referenciales y pueden presentar modificaciones en el transcurso del proyecto. Su único objetivo es mostrar una caracterización general del proyecto y no constituye necesariamente una representación exacta de la realidad. (Las imágenes mostradas son propiedad de RB Arquitectura y Construcción).

DÚPLEX 702



ÁREA TECHADA: **103 M²**
ÁREA LIBRE: **33 M²**
DORMITORIOS: **3**
BAÑOS: **3**

JR. HERNANDEZ

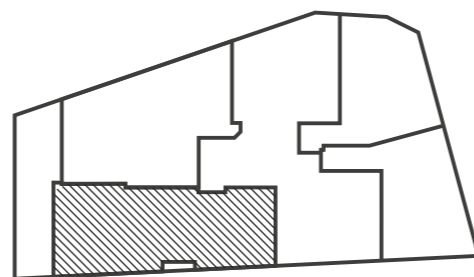

*Las imágenes mostradas son referenciales y pueden presentar modificaciones en el transcurso del proyecto. Su único objetivo es mostrar una caracterización general del proyecto y no constituye necesariamente una representación exacta de la realidad. (Las imágenes mostradas son propiedad de RB Arquitectura y Construcción).

DÚPLEX 703

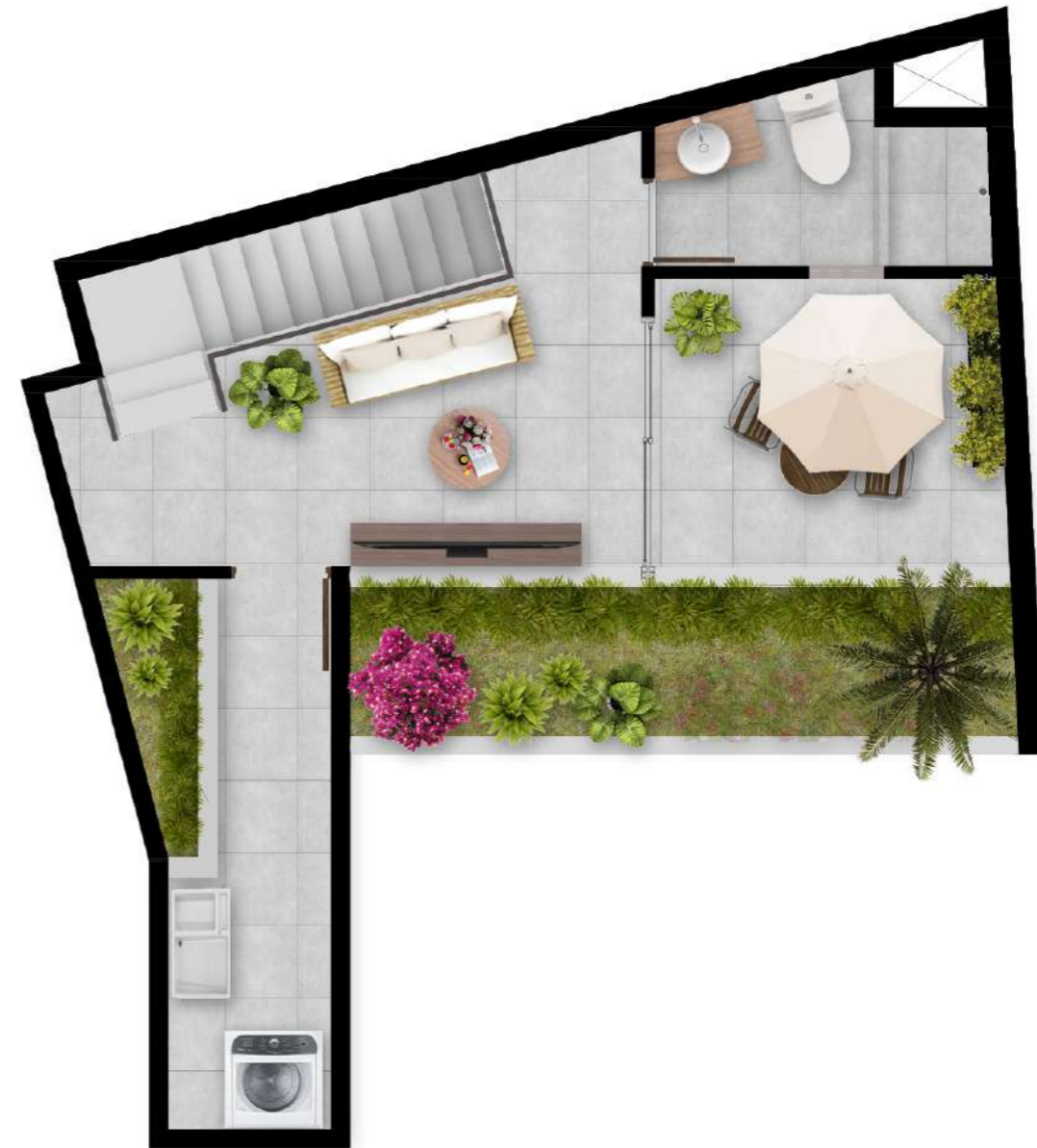

ÁREA TECHADA: **63 M²**
ÁREA LIBRE: **21 M²**
DORMITORIOS: **1**
BAÑOS: **2**

JR. HERNANDEZ

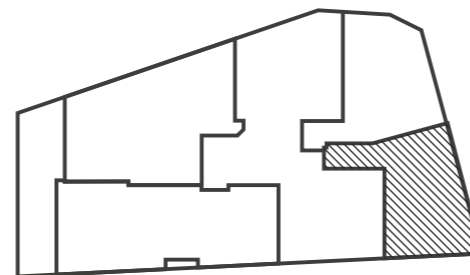

*Las imágenes mostradas son referenciales y pueden presentar modificaciones en el transcurso del proyecto. Su único objetivo es mostrar una caracterización general del proyecto y no constituye necesariamente una representación exacta de la realidad. (Las imágenes mostradas son propiedad de RB Arquitectura y Construcción).

DÚPLEX 704



ÁREA TECHADA: **64 M²**
ÁREA LIBRE: **21 M²**
DORMITORIOS: **1**
BAÑOS: **2**

JR. HERNANDEZ

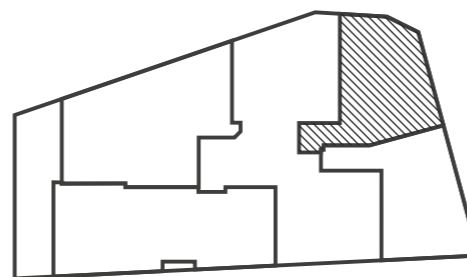

*Las imágenes mostradas son referenciales y pueden presentar modificaciones en el transcurso del proyecto. Su único objetivo es mostrar una caracterización general del proyecto y no constituye necesariamente una representación exacta de la realidad. (Las imágenes mostradas son propiedad de RB Arquitectura y Construcción).



**BEST
PLACE
TO LIVE**

Por segundo año consecutivo, hemos sido reconocidos como una de las mejores inmobiliarias para vivir e invertir en Perú.

Este prestigioso reconocimiento destaca la excelencia en el ámbito inmobiliario y se basa en la satisfacción y opinión positiva de nuestros clientes acerca de los productos y servicios que brindamos.

Encuentra con nosotros el mejor lugar para vivir.

+20
años de
experiencia

+30
proyectos
entregados

+300
familias
felices

DISEÑAMOS HOGARES ÚNICOS Y CON ESTILO

Somos una empresa peruana con más de 20 años en el mercado, dedicada a la conceptualización, arquitectura y construcción de proyectos inmobiliarios sobresalientes en los principales distritos de Lima. Nos especializamos en el desarrollo de edificios boutiques en ubicaciones estratégicas y diseños bien pensados para mejorar el estilo de vida de nuestros clientes y aportar valor a la ciudad.



Esquivel 101
SAN BORJA

ENTREGA INMEDIATA



Toscanini 129
SAN BORJA

PRE-VENTA



Calle 26
SAN ISIDRO

PRÓXIMA ENTREGA

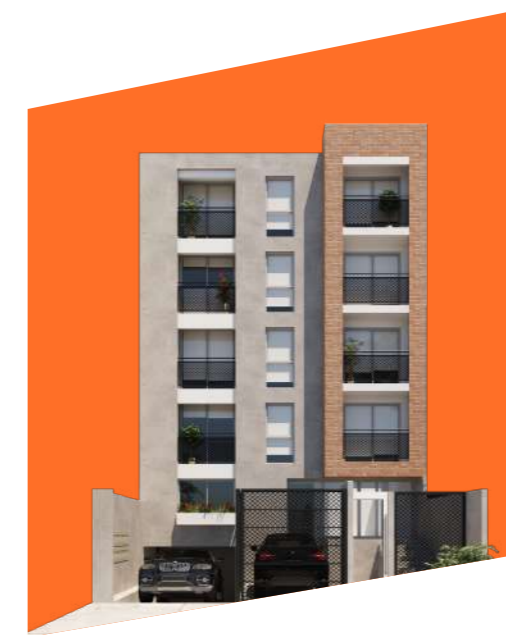

San Martin 284
MAGDALENA

PRÓXIMA ENTREGA



Prado 1324
MAGDALENA

PRE-VENTA



Jr. Daniel Hernández N° 1273
Pueblo Libre, Lima - Perú

www.rbarquitectura.com.pe

Síguenos en: 