



San Martín
284
Magdalena



rb
Arquitectura
& Construcción



¡ÚLTIMOS
DEPARTAMENTOS!

FLATS
3 DORMS.

ILUMINACIÓN / DISTRIBUCIÓN / AMPLITUD



Próxima Entrega



Desde
80 M²

Hasta
165 M²

*Las imágenes mostradas son referenciales y pueden presentar modificaciones en el transcurso del proyecto. Su único objetivo es mostrar una caracterización general del proyecto y no constituye necesariamente una representación exacta de la realidad. (Las imágenes mostradas son propiedad de RB Arquitectura y Construcción).

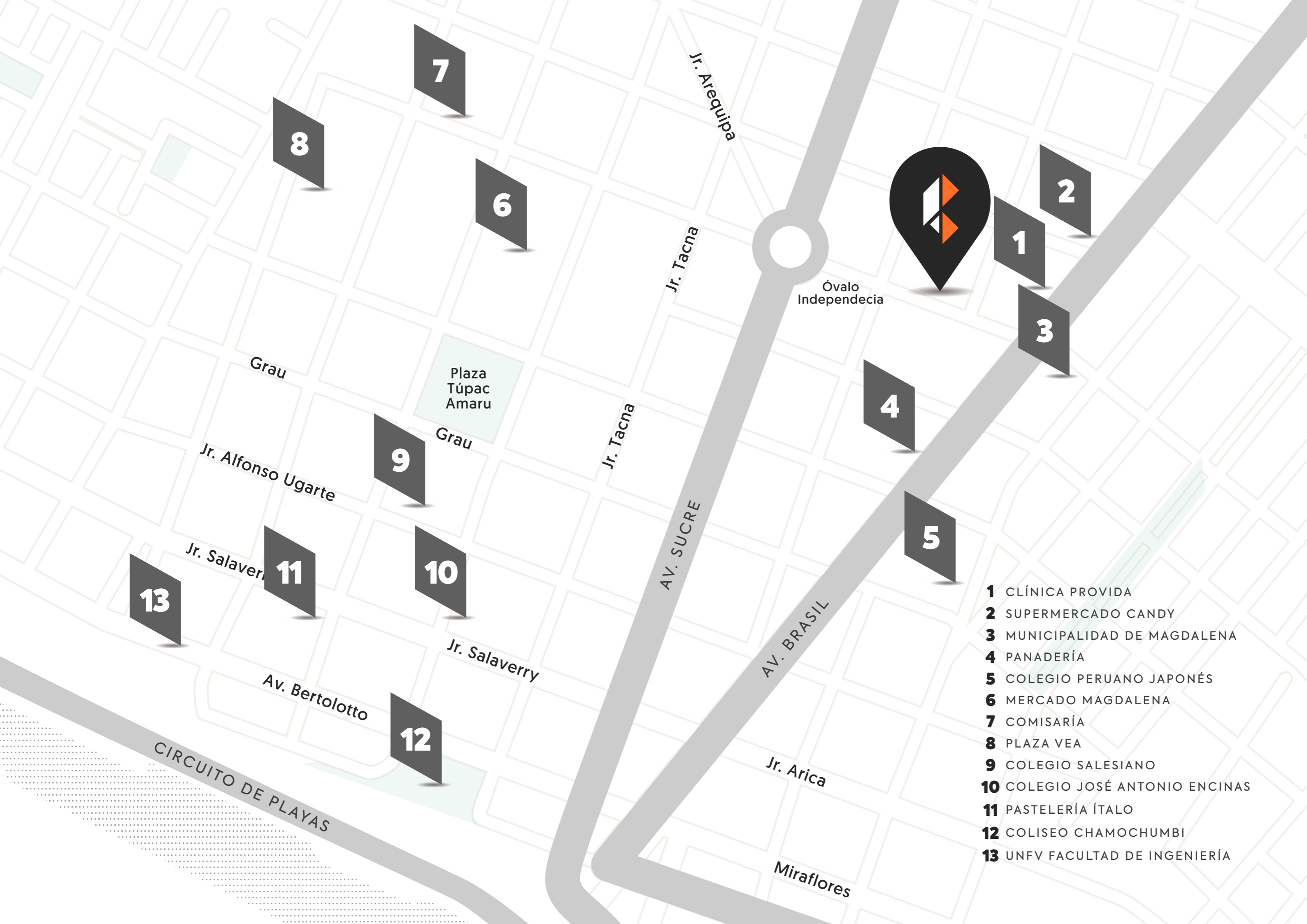

- 1** CLÍNICA PROVIDA
- 2** SUPERMERCADO CANDY
- 3** MUNICIPALIDAD DE MAGDALENA
- 4** PANADERÍA
- 5** COLEGIO PERUANO JAPONÉS
- 6** MERCADO MAGDALENA
- 7** COMISARÍA
- 8** PLAZA VEA
- 9** COLEGIO SALESIANO
- 10** COLEGIO JOSÉ ANTONIO ENCINAS
- 11** PASTERERÍA ÍTALO
- 12** COLISEO CHAMOCHUMBI
- 13** UNFV FACULTAD DE INGENIERÍA

ÁREAS COMUNES



LOBBY



San Martin
284
Magdalena

ESPACIOS IDEALES PARA COMPARTIR

ILUMINACIÓN / DISTRIBUCIÓN / AMPLITUD



INTERIOR DE DEPARTAMENTO



SALA - COMEDOR

INTERIOR DE DEPARTAMENTO



DORMITORIO PRINCIPAL

FLAT 101

🏠 Área techada:
88.23 m²

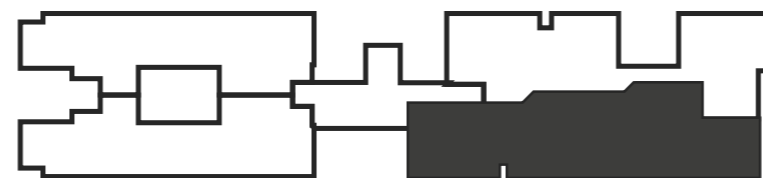

CA. SAN MARTIN

🏠 ÁREA: **100.54 M²**
DORMITORIOS: **3**
BAÑOS: **2**

*Las imágenes mostradas son referenciales y pueden presentar modificaciones en el transcurso del proyecto. Su único objetivo es mostrar una caracterización general del proyecto y no constituye necesariamente una representación exacta de la realidad. (Las imágenes mostradas son propiedad de RB Arquitectura y Construcción).

FLAT 401

COTIZA CON
UN CLICK

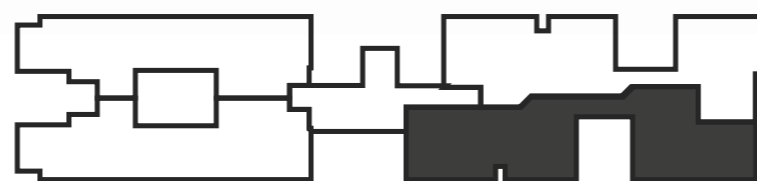

CA. SAN MARTIN

🏠 ÁREA: **80.80 M²**
DORMITORIOS: **2**
BAÑOS: **2**

*Las imágenes mostradas son referenciales y pueden presentar modificaciones en el transcurso del proyecto. Su único objetivo es mostrar una caracterización general del proyecto y no constituye necesariamente una representación exacta de la realidad. (Las imágenes mostradas son propiedad de RB Arquitectura y Construcción).

FLAT 502

COTIZA CON
UN CLICK

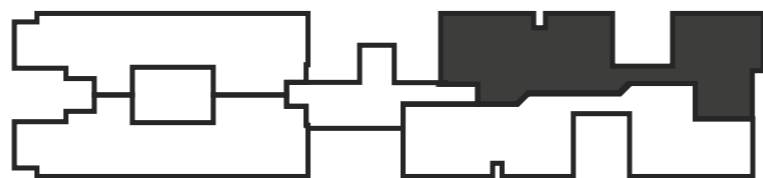

CA. SAN MARTIN

🏠 ÁREA: **82.59 M²**
DORMITORIOS: **2**
BAÑOS: **2**

*Las imágenes mostradas son referenciales y pueden presentar modificaciones en el transcurso del proyecto. Su único objetivo es mostrar una caracterización general del proyecto y no constituye necesariamente una representación exacta de la realidad. (Las imágenes mostradas son propiedad de RB Arquitectura y Construcción).



BEST PLACE TO LIVE

Por segundo año consecutivo, hemos sido reconocidos como una de las mejores inmobiliarias para vivir e invertir en Perú.

Este prestigioso reconocimiento destaca la excelencia en el ámbito inmobiliario y se basa en la satisfacción y opinión positiva de nuestros clientes acerca de los productos y servicios que brindamos.

Encuentra con nosotros el mejor lugar para vivir.

+20
años de
experiencia

+30
proyectos
entregados

+300
familias
felices

Diseñamos hogares únicos y con estilo

Somos una empresa peruana con más de 20 años en el mercado, dedicada a la conceptualización, arquitectura y construcción de proyectos inmobiliarios sobresalientes en los principales distritos de Lima. Nos especializamos en el desarrollo de edificios boutiques en ubicaciones estratégicas y diseños bien pensados para mejorar el estilo de vida de nuestros clientes y aportar valor a la ciudad.



Prado 1324
MAGDALENA

PRE-VENTA



Esquivel 101
SAN BORJA

ENTREGA INMEDIATA



Toscanini 129
SAN BORJA

PRE-VENTA



Calle 26
SAN ISIDRO

PRÓXIMA ENTREGA

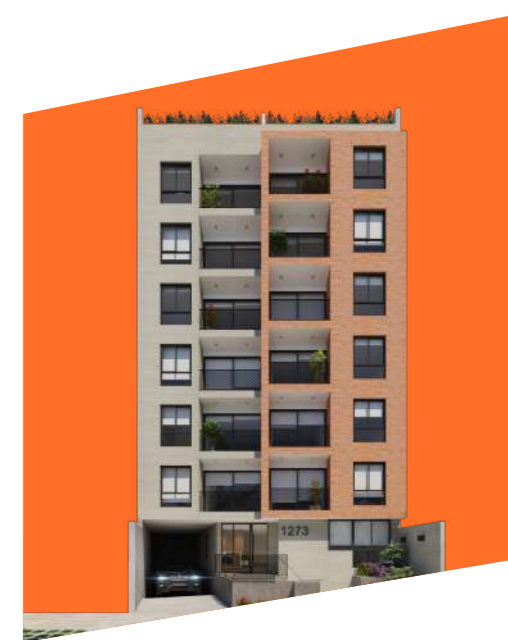

Hernández 1273
PUEBLO LIBRE

EN LANZAMIENTO



rb

Arquitectura
& Construcción

Calle San Martín 284,
Magdalena del Mar, Lima - Perú

www.rbarquitectura.com.pe

Síguenos en: 