



Calle  
26  
San Isidro



**rb**  
Arquitectura  
& Construcción



# FLATS & DÚPLEX

ILUMINACIÓN / DISTRIBUCIÓN / AMPLITUD



**En construcción**



Desde  
**141 M<sup>2</sup>**

Hasta  
**241 M<sup>2</sup>**

\*Las imágenes mostradas son referenciales y pueden presentar modificaciones en el transcurso del proyecto. Su único objetivo es mostrar una caracterización general del proyecto y no constituye necesariamente una representación exacta de la realidad. (Las imágenes mostradas son propiedad de RB Arquitectura y Construcción).



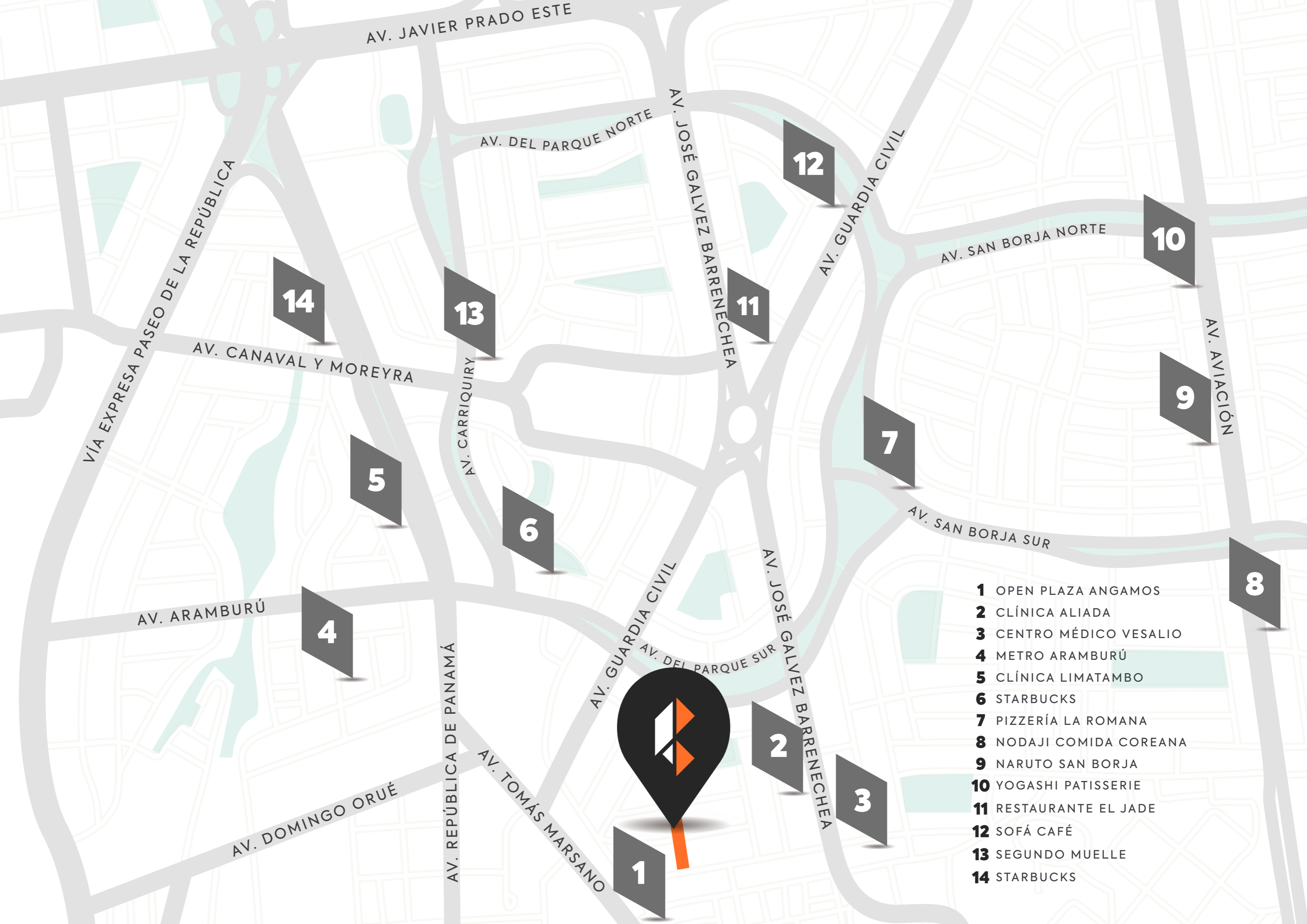

14

13

12

10

11

9

5

6

7

8

4

- 1** OPEN PLAZA ANGAMOS
- 2** CLÍNICA ALIADA
- 3** CENTRO MÉDICO VESALIO
- 4** METRO ARAMBURÚ
- 5** CLÍNICA LIMATAMBO
- 6** STARBUCKS
- 7** PIZZERÍA LA ROMANA
- 8** NODAJI COMIDA COREANA
- 9** NARUTO SAN BORJA
- 10** YOGASHI PATISSERIE
- 11** RESTAURANTE EL JADE
- 12** SOFÁ CAFÉ
- 13** SEGUNDO MUELLE
- 14** STARBUCKS



1

2

3

# ÁREAS

# COMUNES

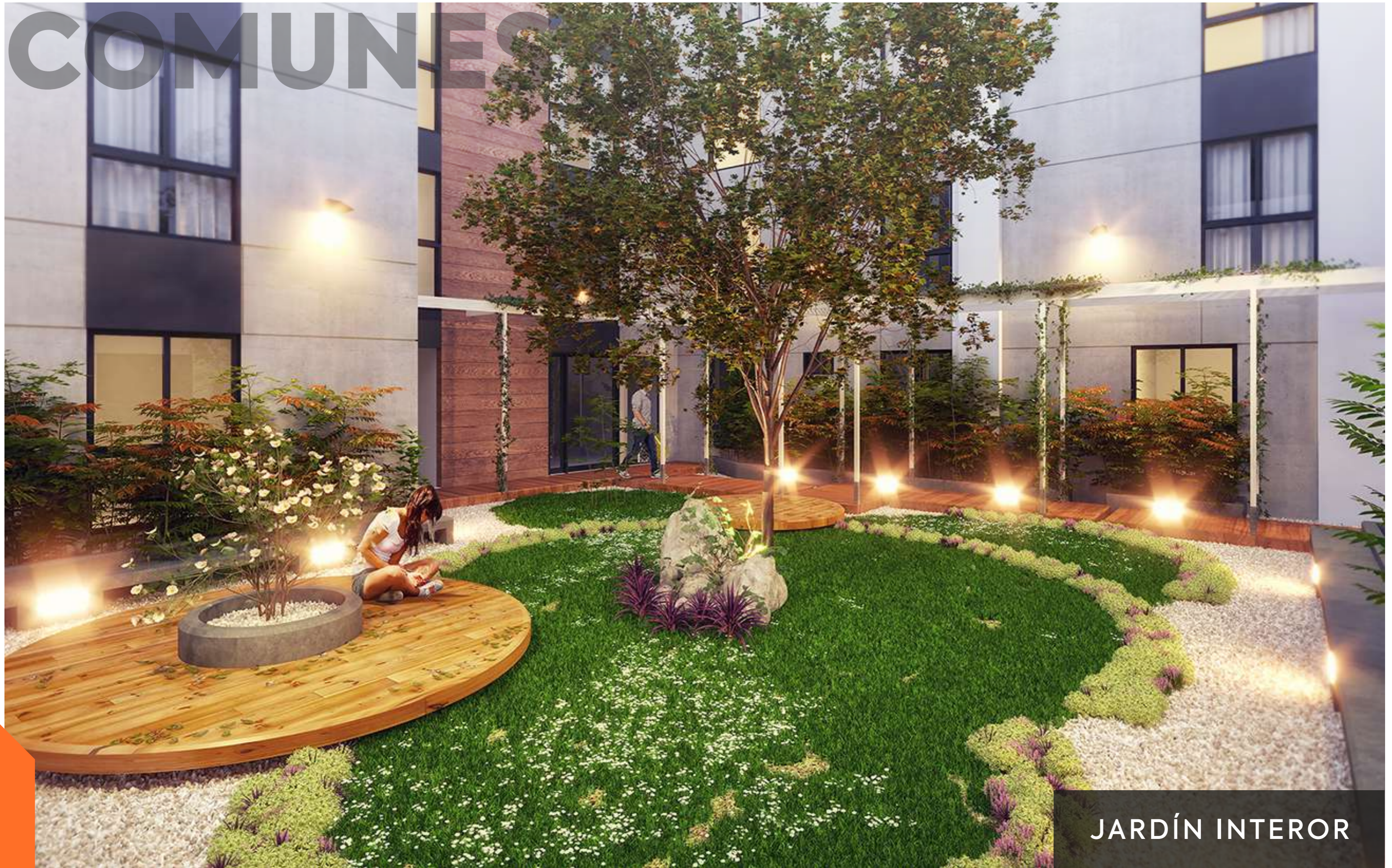

JARDÍN INTERIOR

# ÁREAS

# COMUNES



LOBBY

# INTERIOR DE DEPARTAMENTO



SALA DE ESTAR

# INTERIOR DE DEPARTAMENTO



SALA - COMEDOR

# INTERIOR DE DEPARTAMENTO



DORMITORIO PRINCIPAL



# INTERIOR DE DEPARTAMENTO



AMPLIA COCINA

# SEMI SÓTANO



\*Las imágenes mostradas son referenciales y pueden presentar modificaciones en el transcurso del proyecto. Su único objetivo es mostrar una caracterización general del proyecto y no constituye necesariamente una representación exacta de la realidad. (Las imágenes mostradas son propiedad de RB Arquitectura y Construcción).

# SÓTANO 01

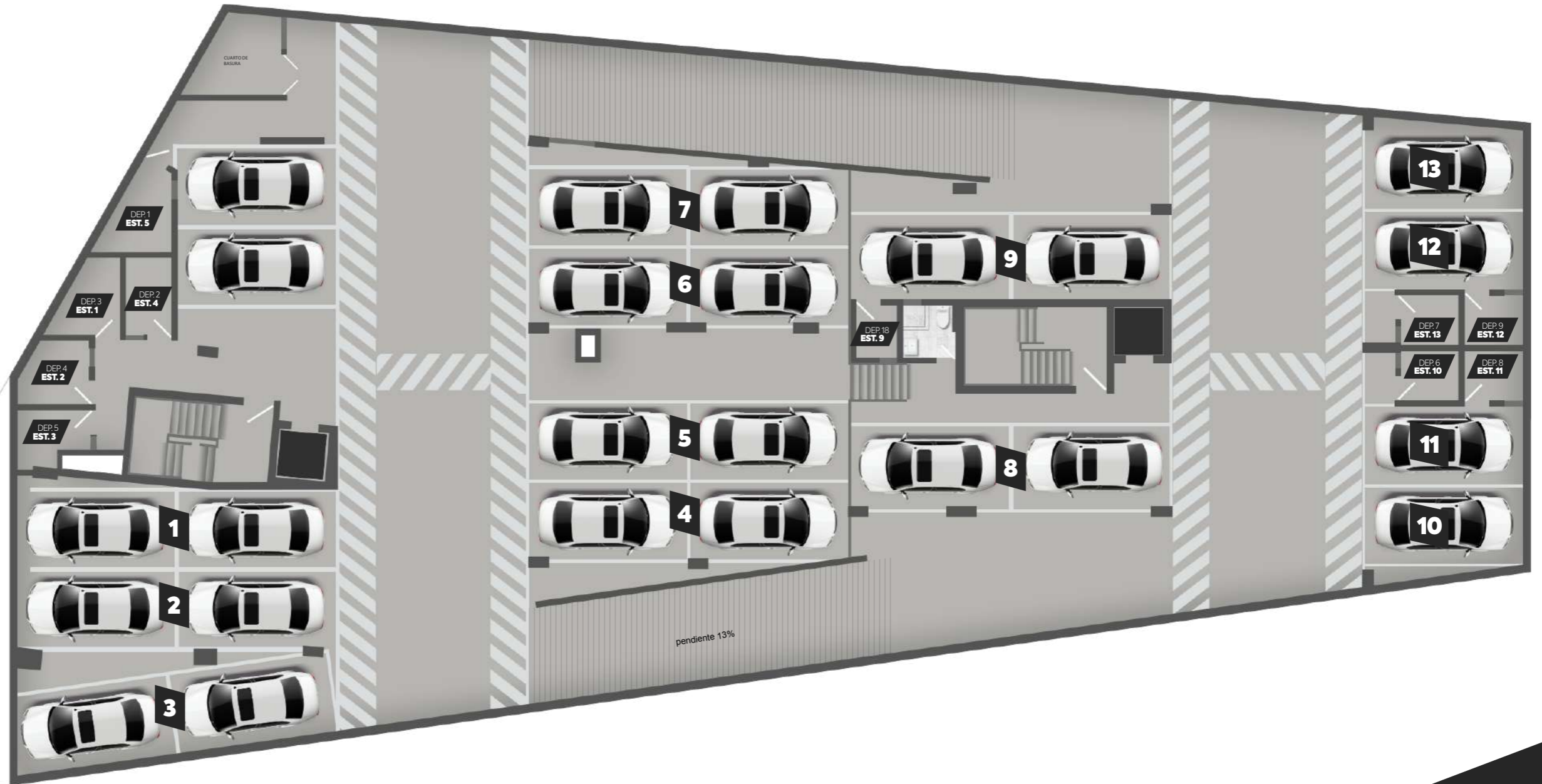

\*Las imágenes mostradas son referenciales y pueden presentar modificaciones en el transcurso del proyecto. Su único objetivo es mostrar una caracterización general del proyecto y no constituye necesariamente una representación exacta de la realidad. (Las imágenes mostradas son propiedad de RB Arquitectura y Construcción).

# SÓTANO 02

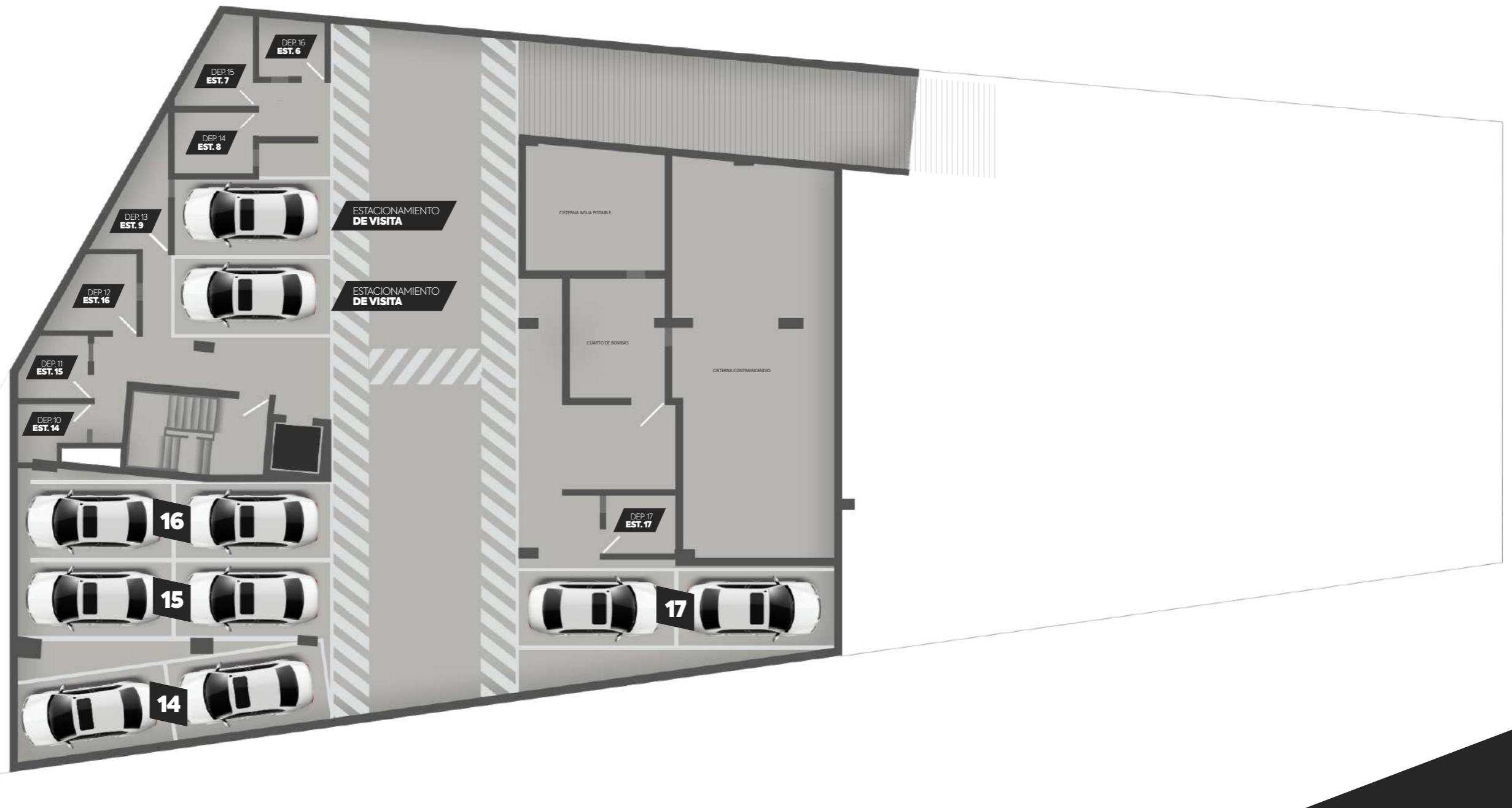

\*Las imágenes mostradas son referenciales y pueden presentar modificaciones en el transcurso del proyecto. Su único objetivo es mostrar una caracterización general del proyecto y no constituye necesariamente una representación exacta de la realidad. (Las imágenes mostradas son propiedad de RB Arquitectura y Construcción).

 Calle  
26  
San Isidro

# DEPAS CON ESPACIO PARA CRECER

ILUMINACIÓN / DISTRIBUCIÓN / AMPLITUD



# FLAT SS1



ÁREA TECHADA  
156 m<sup>2</sup>

ÁREA LIBRE  
31 m<sup>2</sup>

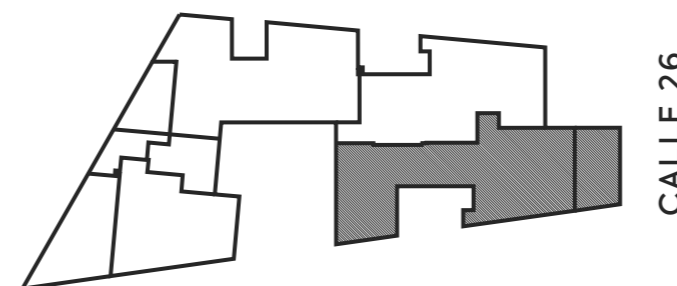

ÁREA: **187 M<sup>2</sup>**  
DORMITORIOS: **3**  
BAÑOS: **3.5**

\*Las imágenes mostradas son referenciales y pueden presentar modificaciones en el transcurso del proyecto. Su único objetivo es mostrar una caracterización general del proyecto y no constituye necesariamente una representación exacta de la realidad. (Las imágenes mostradas son propiedad de RB Arquitectura y Construcción).

# FLAT SS2

ÁREA TECHADA  
150 m<sup>2</sup>  
ÁREA LIBRE  
25 m<sup>2</sup>

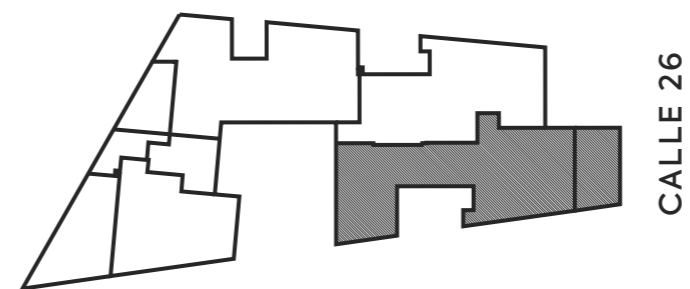

🏠 ÁREA: **175 M<sup>2</sup>**  
DORMITORIOS: **3**  
BAÑOS: **3.5**

\*Las imágenes mostradas son referenciales y pueden presentar modificaciones en el transcurso del proyecto. Su único objetivo es mostrar una caracterización general del proyecto y no constituye necesariamente una representación exacta de la realidad. (Las imágenes mostradas son propiedad de RB Arquitectura y Construcción).

# FLAT SS3



ÁREA TECHADA  
91.40 m<sup>2</sup>  
ÁREA LIBRE  
49 m<sup>2</sup>

🏠 ÁREA: **141 M<sup>2</sup>**  
DORMITORIOS: **3**  
BAÑOS: **2**

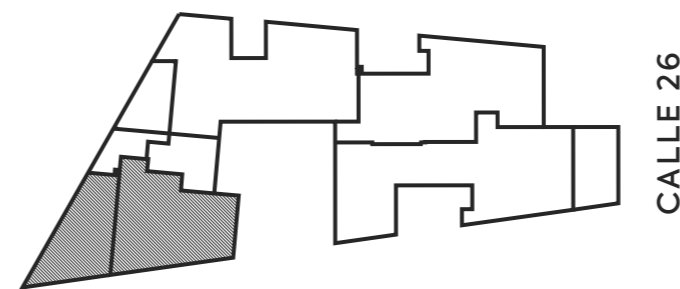

CALLE 26

\*Las imágenes mostradas son referenciales y pueden presentar modificaciones en el transcurso del proyecto. Su único objetivo es mostrar una caracterización general del proyecto y no constituye necesariamente una representación exacta de la realidad. (Las imágenes mostradas son propiedad de RB Arquitectura y Construcción).



# FLAT 01

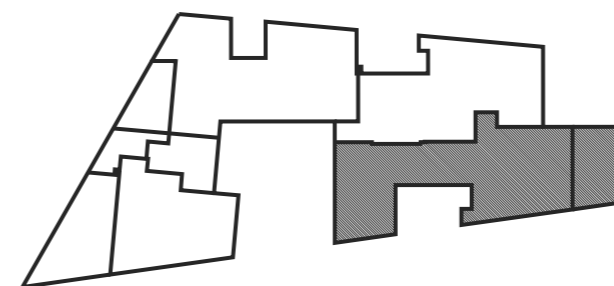

CALLE 26

🏠 ÁREA: **151 M<sup>2</sup>**  
DORMITORIOS: **3**  
BAÑOS: **3.5**

\*Las imágenes mostradas son referenciales y pueden presentar modificaciones en el transcurso del proyecto. Su único objetivo es mostrar una caracterización general del proyecto y no constituye necesariamente una representación exacta de la realidad. (Las imágenes mostradas son propiedad de RB Arquitectura y Construcción).

# FLAT 02

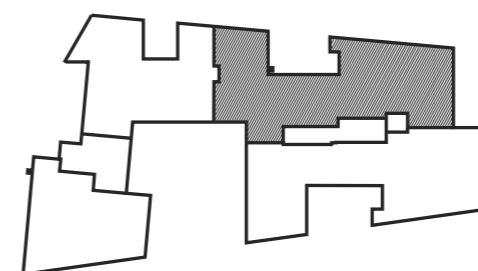

CALLE 26

🏠 ÁREA: **153 M<sup>2</sup>**  
DORMITORIOS: **3**  
BAÑOS: **3.5**

\*Las imágenes mostradas son referenciales y pueden presentar modificaciones en el transcurso del proyecto. Su único objetivo es mostrar una caracterización general del proyecto y no constituye necesariamente una representación exacta de la realidad. (Las imágenes mostradas son propiedad de RB Arquitectura y Construcción).

# DÚPLEX 302



ÁREA TECHADA  
152 m<sup>2</sup>  
ÁREA LIBRE  
59 m<sup>2</sup>

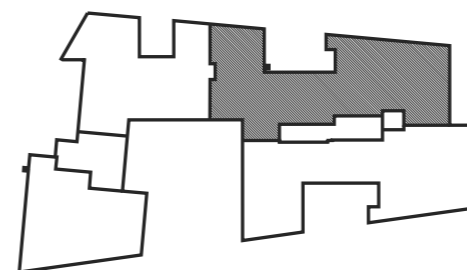

CALLE 26

ÁREA: **241 M<sup>2</sup>**  
DORMITORIOS: **3**  
BAÑOS: **3.5**

\*Las imágenes mostradas son referenciales y pueden presentar modificaciones en el transcurso del proyecto. Su único objetivo es mostrar una caracterización general del proyecto y no constituye necesariamente una representación exacta de la realidad. (Las imágenes mostradas son propiedad de RB Arquitectura y Construcción).

# DÚPLEX 304



ÁREA TECHADA  
120 m<sup>2</sup>  
ÁREA LIBRE  
58 m<sup>2</sup>

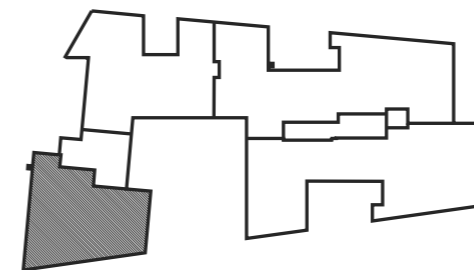

CALLE 26

ÁREA: **178 M<sup>2</sup>**  
DORMITORIOS: **2**  
BAÑOS: **2**

\*Las imágenes mostradas son referenciales y pueden presentar modificaciones en el transcurso del proyecto. Su único objetivo es mostrar una caracterización general del proyecto y no constituye necesariamente una representación exacta de la realidad. (Las imágenes mostradas son propiedad de RB Arquitectura y Construcción).



## BEST PLACE TO LIVE

Por segundo año consecutivo, hemos sido reconocidos como una de las mejores inmobiliarias para vivir e invertir en Perú.

Este prestigioso reconocimiento destaca la excelencia en el ámbito inmobiliario y se basa en la satisfacción y opinión positiva de nuestros clientes acerca de los productos y servicios que brindamos.

**Encuentra con nosotros el mejor lugar para vivir.**

**+20**  
años de  
experiencia

**+30**  
proyectos  
entregados

**+300**  
familias  
felices

# Diseñamos hogares únicos y con estilo

Somos una empresa peruana con más de 20 años en el mercado, dedicada a la conceptualización, arquitectura y construcción de proyectos inmobiliarios sobresalientes en los principales distritos de Lima. Nos especializamos en el desarrollo de edificios boutiques en ubicaciones estratégicas y diseños bien pensados para mejorar el estilo de vida de nuestros clientes y aportar valor a la ciudad.



Esquivel 101  
**SAN BORJA**

ENTREGA INMEDIATA



Toscanini 129  
**SAN BORJA**

PRE-VENTA

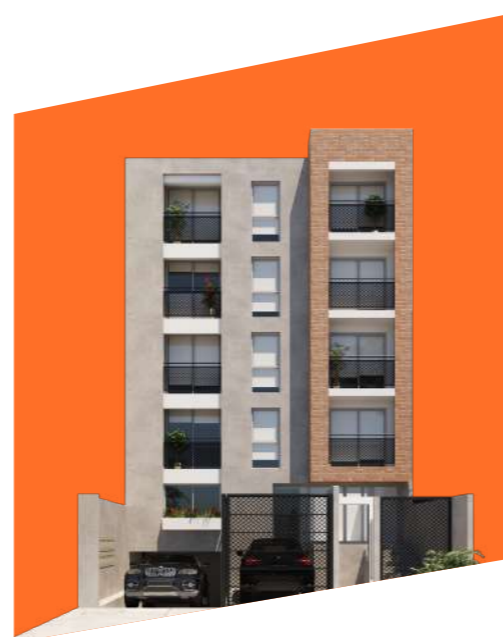

San Martin 284  
**MAGDALENA**

PRÓXIMA ENTREGA



Prado 1324  
**MAGDALENA**

PRE-VENTA

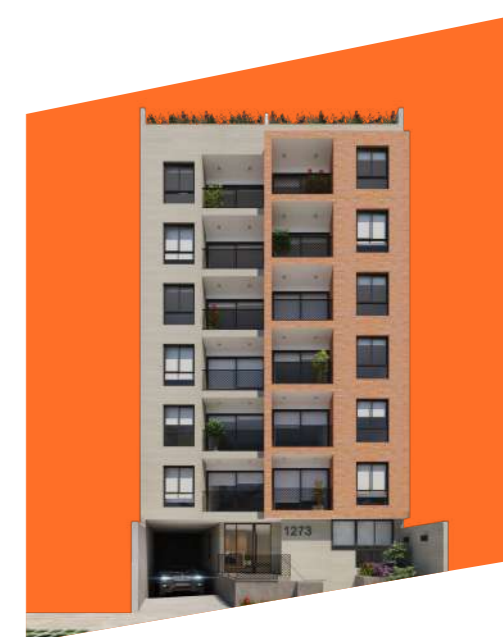

Hernández 1273  
**PUEBLO LIBRE**

EN LANZAMIENTO



Calle 26 N° 180, Urb. Corpac  
**San Isidro, Lima - Perú**

[www.rbarquitectura.com.pe](http://www.rbarquitectura.com.pe)

Síguenos en:   